

ARMADURA POSITIVA PRINCIPAL
ESCALA: 1/50

EM BLOCOS ESCALONADOS UTILIZAR VIGA 7
PARA ESCALONAMENTO DE 20CM - UTILIZAR VIGA DO DETALHE 01
PARA ESCALONAMENTO DE 40CM - UTILIZAR VIGA DO DETALHE 02

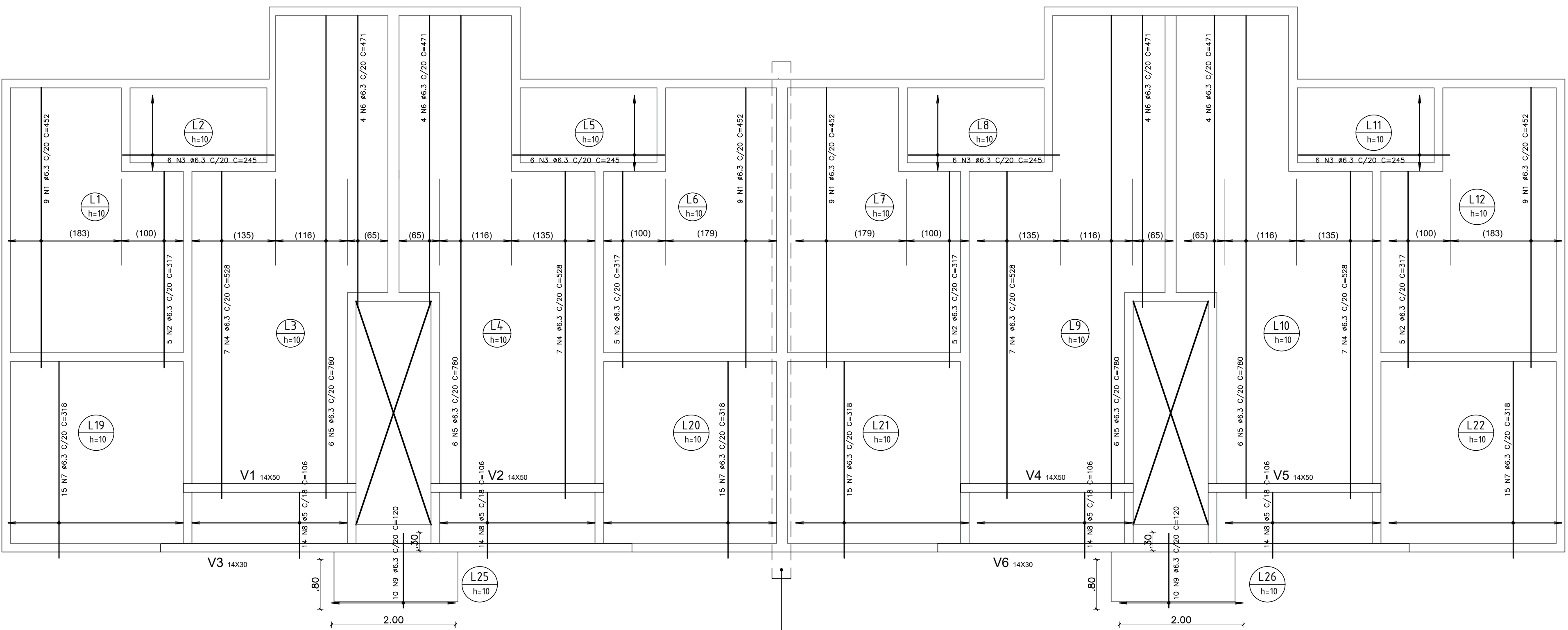

ARMADURA POSITIVA SECUNDÁRIA
ESCALA: 1/50

EM BLOCOS ESCALONADOS UTILIZAR VIGA 7
PARA ESCALONAMENTO DE 20CM - UTILIZAR VIGA DO DETALHE 01
PARA ESCALONAMENTO DE 40CM - UTILIZAR VIGA DO DETALHE 02

- NOTAS:
- Fck 25 Mpa para vigas e lajes
 - Slump 10±2
 - Cobertura: 2,5cm para vigas e 2cm para armadura positiva e negativa de lajes
 - Groutar bloco com a cinta de amarração com grout industrializado ou usinado de 30MPa, conforme projeto de elevação.
 - Posicionar corretamente armação de vigas e lajes, conforme orientação do detalhamento
 - Prever aberturas e passagens de tubulações antes da concretagem, para evitar furos na laje e rompimento de armaduras
 - Armaduras negativas devem ser posicionadas acima das armaduras de vigas
 - Este projeto de laje de pavimento foi calculado para sobrecarga de utilização de 200 kg/m².
 - Aplicar contrateixo de 0,3cm nas extremidades das lajes em balanço
 - Atentar para posicionamento de armadura negativa das lajes em balanço
 - Seguir com rigidez os cobrimentos especificados nesse projeto

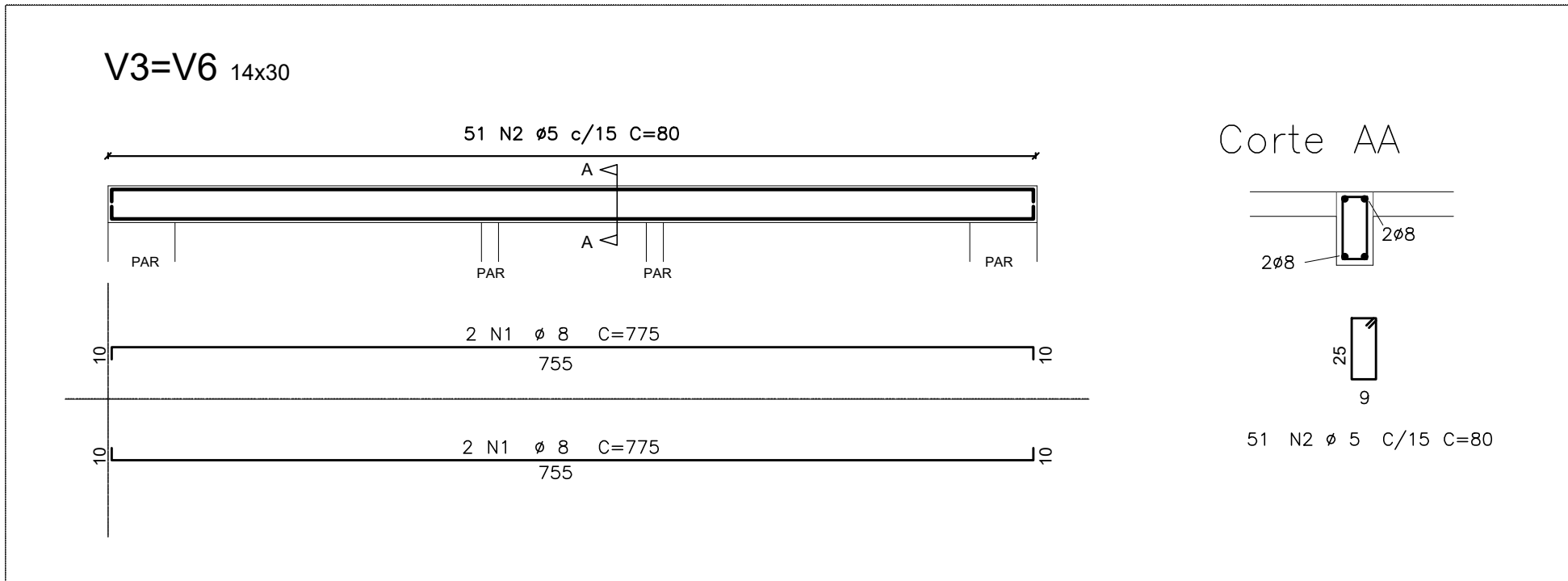
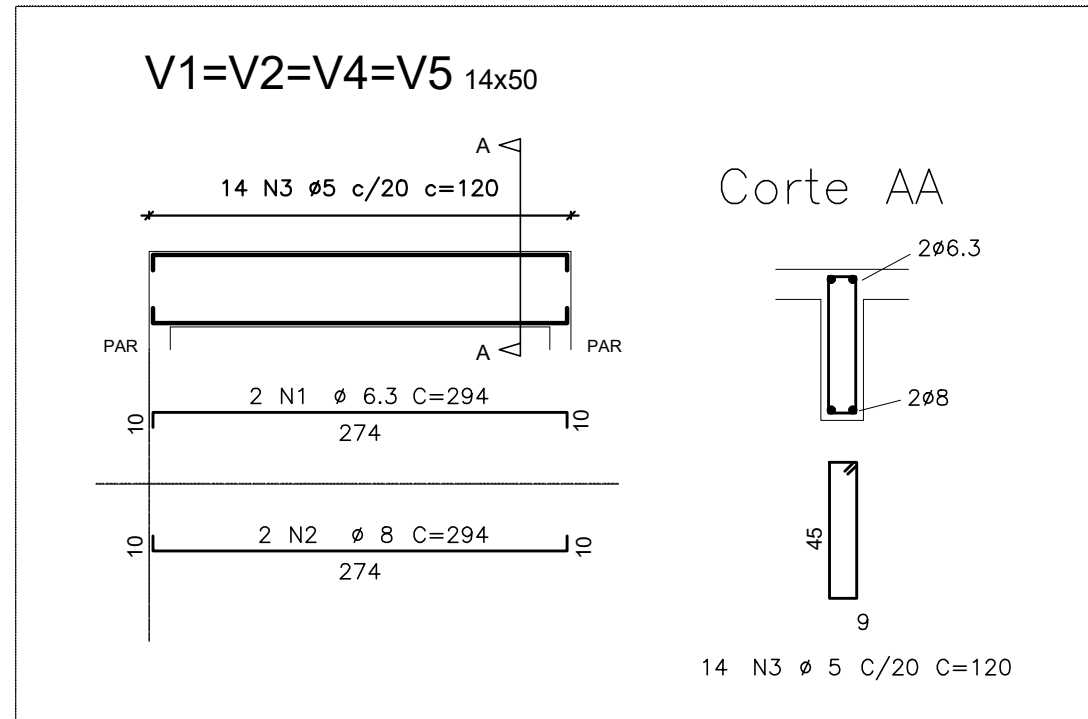

DETALHE 01 - PARA ESCALONAMENTO DE 20CM

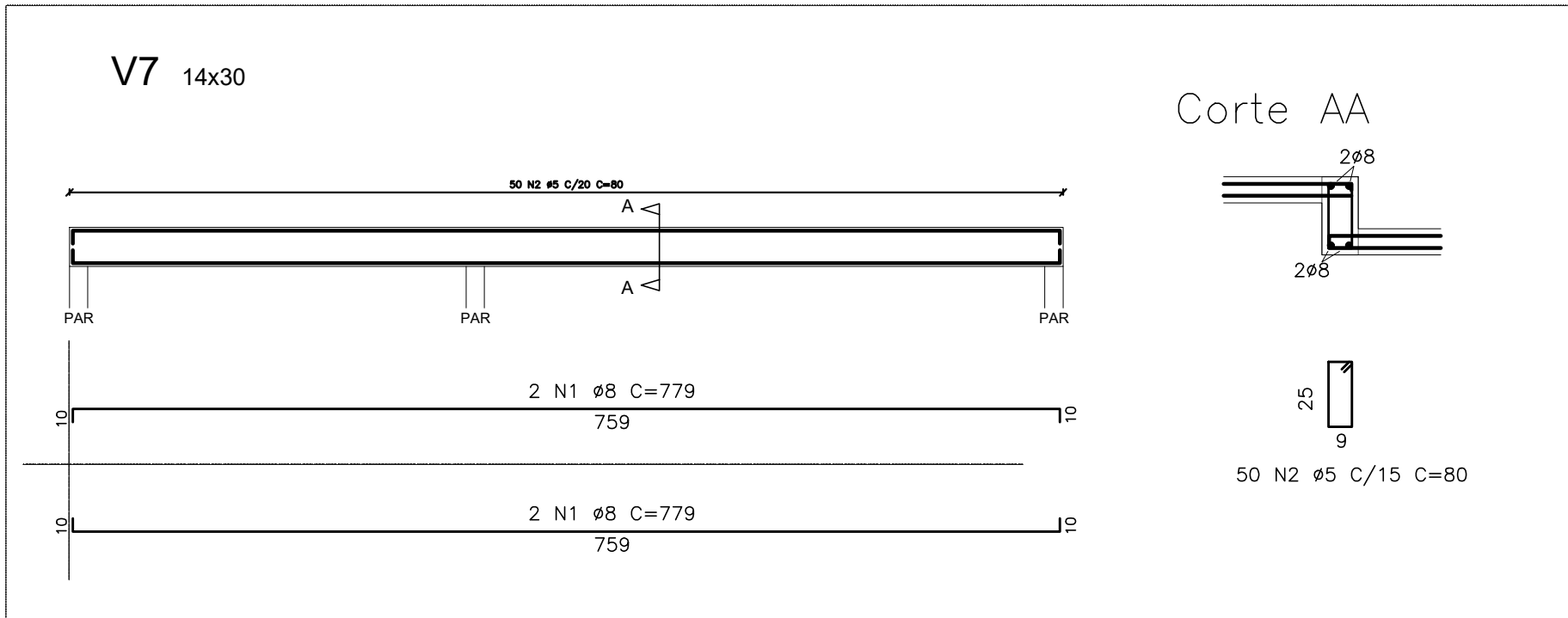

DETALHE 02 - PARA ESCALONAMENTO DE 40CM

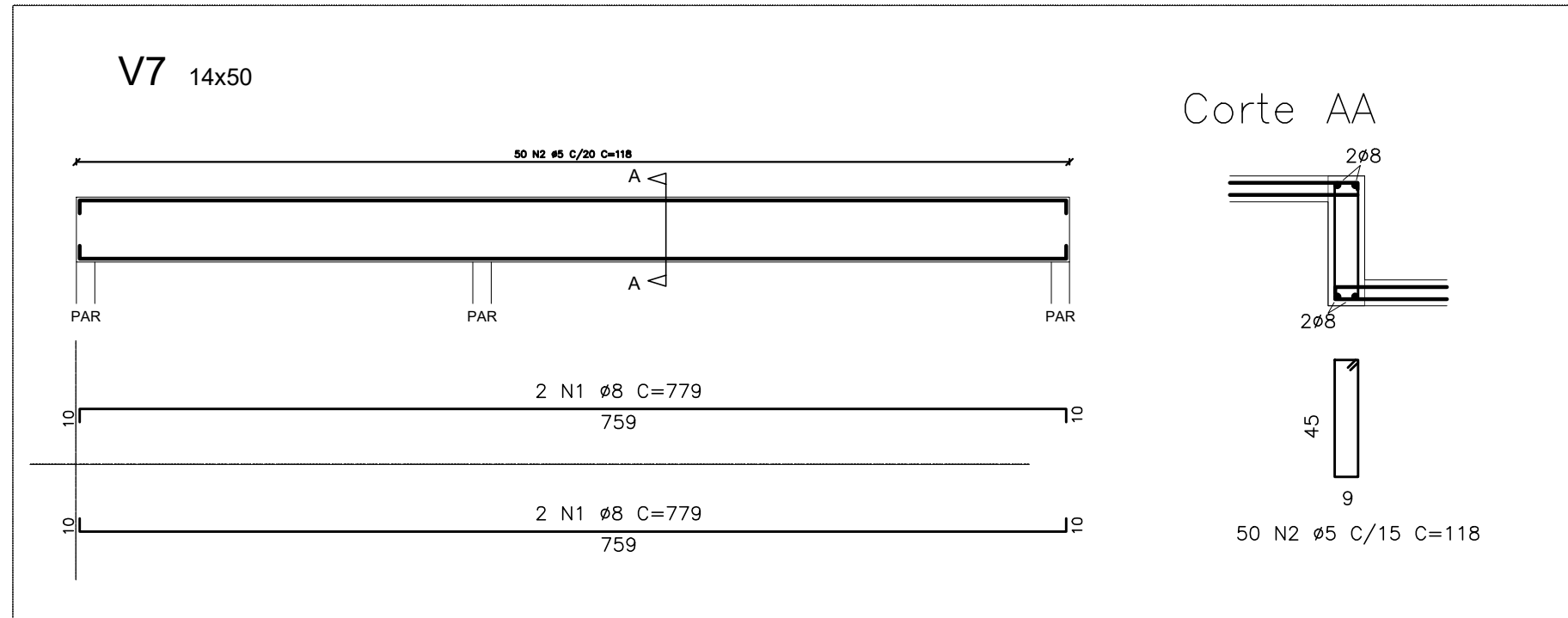

- ORDEM DE ARMAÇÃO:
- Armadura positiva principal
 - Armadura positiva secundária
 - Armadura negativa secundária
 - Armadura negativa principal

PROPRIETARIA		DUBEM RESIDENCIAL			
LOCALIZAÇÃO		PROJETO ESTRUTURAL - LAJES E VIGAS - 2Q8APSS			
L70, SN		LAJE DE PAVIMENTO			
ESTRADA VELHA DA BARRA		Nº DA FOLHA			
FAZENDA REDEÇÃO		01/05			
BAIRRO UNIVERSIDADE		02			
DOCUMENTO		OUTUBRO/2023			
DONOR-EST-2Q8APSS-PE-01-R02		INDICADA			
RESPONSÁVEL TÉCNICO		PEDRO DUAL RIZZO ARAUJO			
LOCALIZAÇÃO		ENGENHEIRO CIVIL			
L70, SN		CRIA SE 1010-B			
REVISÃO		DATA			
00		20/10/2023			
01		20/10/2024			
02		20/10/2024			
EMISSÃO FINAL		E.M.O.			
PREVISÃO DE ARMADURAS		YURI M. RAFAEL FL.			
VIGAS V1, V2 E V3 VÃO SÃO MÃO INVERT.		LUIZ BRASILEIRO RAFAEL FL.			
FORMATO A0 - 118,80x84,10m		FORMATO A0 - 118,80x84,10m			